

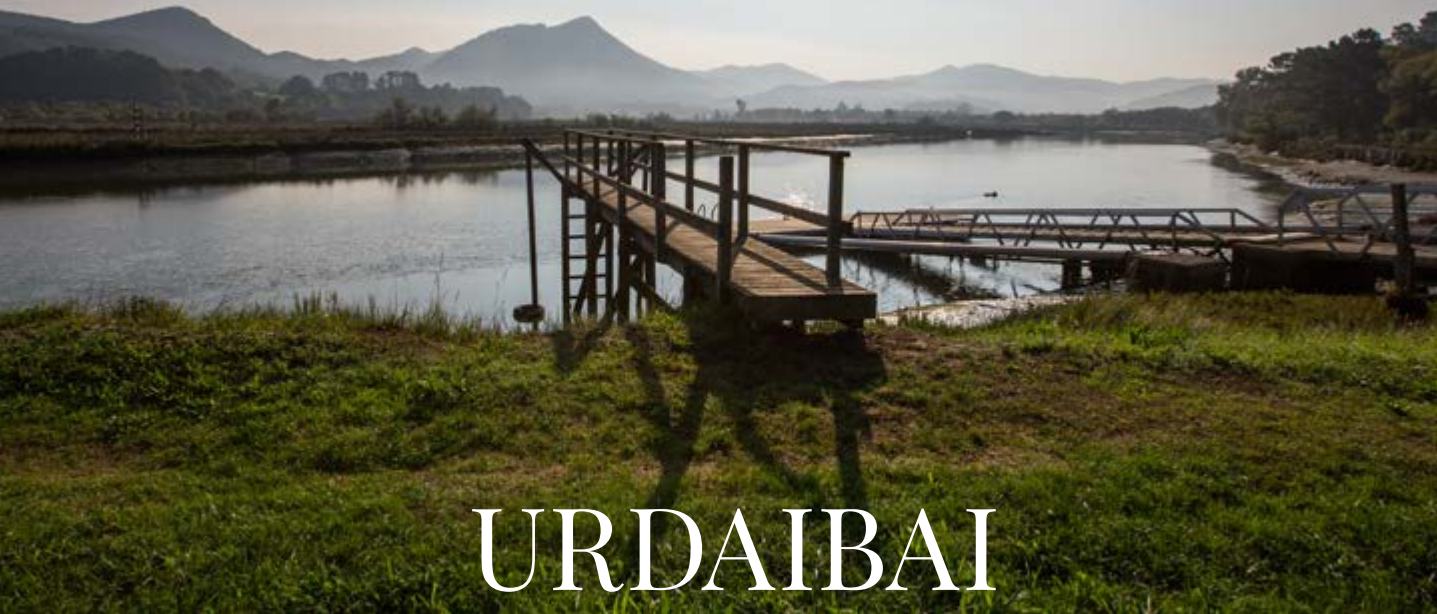

URDAIBAI

RESERVA DE LA BIOSFERA





URDAIBAI

Reserva de la Biosfera

Superficie total: 230 Km²

Localización GPS:

43°18'47,49" N 2° 40'45,96" W (Gernika-Lumo)

Accesos desde Bilbao:

• Por carretera:

N-634 / A-8 hasta Amorebieta-Etxano / BI-635 hasta Gernika-Lumo (Autzagane).

BI-631 hasta Bermeo (Sollube), Mungia-Bermeo.

• Transporte público:

Euskotren / Bizkaibus.



Queda prohibida la reproducción total o parcial de esta publicación sin autorización previa de URREMENDI.

© URREMENDI

Índice

LOCALIZACIÓN	02
URDAIBAI	04
LOS PUEBLOS DE BUSTURIALDEA-URDAIBAI	06
LOS 10 IMPRESCINDIBLES	10
6 RUTAS PARA DESCUBRIR URDAIBAI	12
TURISMO ACTIVO Y DE NATURALEZA	18
SURFING Y ACTIVIDADES ACUÁTICAS	20
GASTRONOMÍA Y ENOTURISMO	22
ACTIVIDADES ENOTURÍSTICAS	24
EXPERIENCIAS ENOGASTRONÓMICAS. CONSERVERAS	26
MAPA TURÍSTICO DE URDAIBAI	28
CENTROS DE INTERPRETACIÓN Y BIRDING	30
MIRADORES. RUTAS DE LA BIOSFERA	32
CULTURA Y PATRIMONIO	34
EXPERIENCIAS DE HISTORIA, CULTURA Y PAISAJE	36
CAMINO DE SANTIAGO. FIESTAS Y EVENTOS CULTURALES	38
DÓNDE COMER	40
ALOJAMIENTOS	44
OTRAS EMPRESAS DE OCIO	50
PRODUCTOS DE URDAIBAI. RECUERDOS	52
TELÉFONOS DE INTERÉS	54

Urdaibai

Urdaibai despierta al turismo. La inquietud e iniciativa de las personas por conocer nuestro espacio vital y la apuesta de las instituciones y sus habitantes por poner en valor los recursos del territorio, hace que tomemos conciencia de nuestro patrimonio natural y cultural. La belleza del lugar es además un ingrediente que está implícito en lo cotidiano.

El Arbol de Gernika, el estuario del río Oka con la ola de Mundaka al frente, San Juan de Gaztelugatxe, los encinares cantábricos, el Gernika Jai Alai, la bóveda de madera policromada de San Andrés de Ibarrangelu o los observatorios de aves de Urdaibai Bird Center o Matxitxako, son algunos de los importantes recursos que ofrecen la Reserva de la Biosfera de Urdaibai y Busturialdea.

Junto a los pequeños y pintorescos pueblos que humanizan el paisaje, estos valores, estos recursos son retazos de los elementos diferenciadores de Urdaibai. La dimensión internacional del lugar genera interés para un estilo de turista que viaja por un deseo de conocer otras culturas, otras costumbres, otros sabores, otros paisajes.

Esta guía proporciona la información clave que ayuda a planificar su estancia: recursos, pueblos, museos, restaurantes, alojamientos y servicios turísticos y de ocio activo, que sin duda contribuirán a que conocer Urdaibai sea una experiencia inolvidable.





Los pueblos de Busturialdea - Urdaibai



1 AJANGIZ

Atalaya natural sobre el valle del Oka. Eminentemente rural, entre su patrimonio cultural destacan la Iglesia de la Ascensión, de estilo neoclásico, y el caserío Auzokoa (S.XIX) y la Casa-Torre Mentzeta de Kanpantxu.

www.ajangiz.eus

ARRATZU

Paso de peregrinos, alberga un rico legado histórico. Destacan la monumental Iglesia de Santo Tomás y el Castro de Arrola, fortaleza indígena de la Edad del Hierro (IV.a.C-I d.C), recreado en el Centro de Interpretación, Arrolagune.

www.arratzu.com

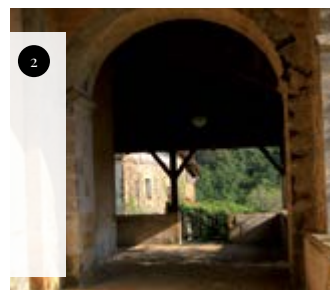

3 BERMEO

Esta villa marinera, capital de Bizkaia en el S.XIII, creció ligada a la pesca. Su parte vieja conserva el sabor de su pasado medieval. La Torre Ercilla (S.XVI), que acoge el Arrantzaleen Museoa, y el peñón de San Juan de Gaztelugatxe son referencias imprescindibles.

www.bermeo.eus

BUSTURIA

Entre la marisma y el encinar cantábrico, en el corazón de la Reserva de la Biosfera de Urdaibai, a su riqueza natural suma valores patrimoniales como la imponente Iglesia de Nuestra Señora de la Asunción de Axpe (S.XIV), la calzada Real y el Palacio Txirapozu. La Torre Madariaga acoge Ekoetxea Urdaibai.

www.busturia.org



5 EA

La ría, que vertebra su pintoresco casco urbano, jalonado de pequeños puentes, conduce al puerto y a una playa casi familiar. Históricamente ligado a la riqueza del agua, destacan la ferrería de Urtubiaga y la rasa intermareal de Ogella.

www.eakoudala.net



6

ELANTXOBE

Encaramado en lo alto de la ladera de Ogoño, sobre el puerto, este pueblito de pescadores ha evolucionado a puerto de ocio, sin perder una pizca de autenticidad. Destacan la Iglesia de San Nicolás de Bari (S.XIX) y edificios neoclásicos como el Consistorio.

www.elantxobe.eu

Situado al pie de San Miguel de Ereñozar, espectacular atalaya natural, que albergó un castillo medieval. Las casitas del centro son de piedra roja del lugar, explotada ya por canteros romanos. Llama la atención la monumentalidad de su Iglesia de San Miguel (S.XV).

www.ereño.org



7

EREÑO



8

ERRIGOITI

Rural y agrícola, su rico patrimonio religioso da cuenta de un pasado místico e historias de leyenda. Destaca la Iglesia Parroquial Santa Maria de Idibalzaga y el humilladero barroco de San Antonio.

www.errigoiti.net

En su poblado romano y bajo el suelo de la monumental Iglesia de San Martín de Tours, conserva gran parte del legado histórico de la comarca. Destaca también el encanto natural de su paisaje rural y sus paseos por el interior de la marisma.

www.forua.net



9

FORUA

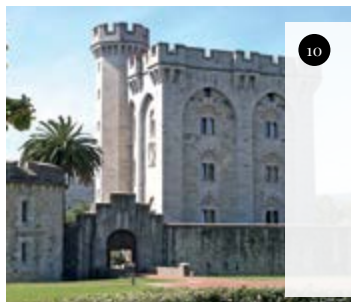

10

GAUTEGIZ ARTEAGA

Su historia de molinos y ferrerías, se torna glamurosa cuando Napoleón III construye un castillo para su esposa Eugenia de Montijo, junto a la marisma. Está cerca Urdaibai Bird Center, un museo vivo, para avistamiento, difusión e investigación sobre aves migratorias.

www.gautegizarteaga.com

GERNIKA-LUMO

Las raíces de los derechos y libertades de los vascos brotan en el emblemático Árbol de Gernika, bajo el que se juraban los Fueros y hoy jura su cargo el Lehendakari. Destacan el Museo de la Paz, Euskal Herria Museoa, el Parque de los pueblos de Europa, y los tradicionales lunes de mercado.

www.gernika-lumo.net

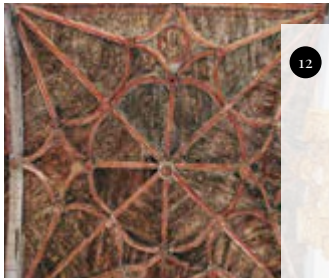

IBARRANGELU

Posee numerosos tesoros entre los que destacan: una magnífica panorámica de Urdaibai desde San Pedro Atxarre, la exclusiva bóveda de madera policromada del s. XVI de la Iglesia de San Andrés y sus conocidas playas Laida y Lağa.

www.ibarrangelu.eus

KORTEZUBI

Paisaje abierto a la marisma y atmósfera íntima en el valle de Oma, conocido por su “Bosque Pintado”. A caballo entre ambos se halla, la cueva de Santimamiñe, legado prehistórico, declarado Patrimonio de la Humanidad por la UNESCO.

www.kortezubi.eus

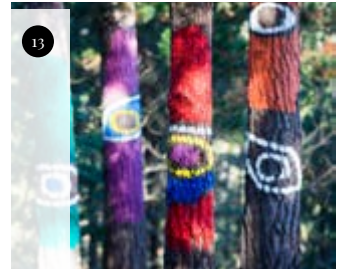

MENDATA

Inmerso en un paisaje montañoso, en la ruta del Camino de Santiago. Destacan la Torre de Montalbán (S.XVI), la Iglesia de San Miguel Arcángel, gótico-renacentista y la ermita de San Juan y San Lorenzo.

www.mendata.eus

MORGA

En plena Ruta Jacobea, asentado sobre un macizo montañoso, ofrece un bucólico paisaje interior, que alberga conjuntos históricos como Meakaur, con su Iglesia renacentista de San Martín y el humilladero. En Andra Mari destaca el Palacio Zorroza (S. XVIII).

www.morga.eus

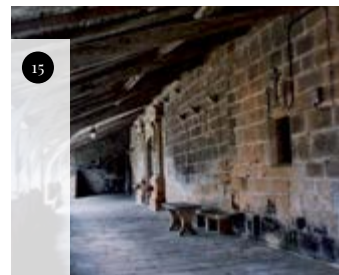



16

MUNDAKA

Sobre la bocana de la ría, desde la atalaya, presidida por la Iglesia de Santa María, se descubre el encanto del puerto, la belleza de la ermita de Santa Catalina y el devenir de los surfistas que, a pocos metros, desafían las olas. Antieglesia costera de espíritu pesquero y cultura rural.

www.mundaka.org

MURUETA

La chimenea de la antigua tejera, vestigio de un pasado industrial, se alza al borde de la marisma, donde destacan la zona del antiguo embarcadero, hoy modernizado, y el molino de Maiukitza. Corona el centro del pueblo su monumental Iglesia de Santa María (S.XIX).

www.murueta.es



17



18

MUXIKA

Tradicionalmente agrícola, es el pueblo más extenso de la comarca (50km2). Sus recónditas aldeas, de caseríos bien conservados, guardan un rico legado patrimonial, como la Casa-Torre de Muxika, la ermita de San Román y la ermita gótica de San Pedro y San Pablo.

www.muxikakoudala.eus

NABARNIZ

En las faldas del monte Iluntzar, ofrece espectaculares paisajes, senderismo, rutas de montaña y una excelente gastronomía local. Caseríos de importante valor histórico le otorgan personalidad. Entre su patrimonio religioso citar, la Iglesia de Santa María de Gorostiza o la ermita de Santiago Apóstol en Lekerika.

www.nabarniz.eus

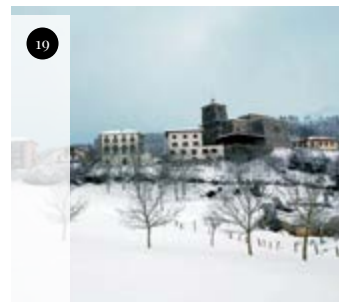

19



20

SUKARRIETA

Su personalidad emerge sobre su tradición veraniega. La isla de Txatxarramendi es un jardín botánico, que cautiva al visitante por el embrujo de su vegetación cerrada y el espectacular mirador, a ras del mar, que sorprende al final del camino.

www.sukarrieta-pedernales.com

Los 10 imprescindibles



2 MUNDAKA Y SU OLA IZQUIERDA

Referente internacional del surf, mantiene su espíritu marinero y un animado casco urbano en torno a su pequeño puerto.



5 PUERTO Y CASCO ANTIGUO DE BERMEO

El carácter pesquero emana de cada rincón del casco antiguo con gran ambiente en el puerto viejo. En la Atalaya un magnífico mural que explica la pesca de la ballena en el pasado.

3 CASA DE JUNTAS Y ÁRBOL DE GERNIKA

Parlamento de Bizkaia desde la Edad Media y símbolo de los derechos y libertades de todos los vascos.



7 URDAIBAI BIRD CENTER

Observatorio de aves excepcional instalado en plena marisma, corazón de la Reserva de la Biosfera de Urdaibai, en Gautegiz Arteaga.

1 SAN JUAN DE GAZTELUGATXE

Mitos, leyendas y tradiciones se aferran a esta maravilla natural (biotopo protegido). Reservas: www.bizkaia.eus/gaztelugatxe • Más información: www.bizibermeo.eus



4 BOSQUE DE OMA Y LA CUEVA DE SANTIMAMIÑE



6 EKOETXEA URDAIBAI



Con magníficas vistas de la marisma, esta casa torre del S.XV ofrece numerosas actividades y exposiciones en torno al desarrollo sostenible.



10 EA

Su belleza, rural y marinera, cautiva a primera vista. El pintoresco casco urbano, con rincones llenos de encanto, y su patrimonio histórico y natural son dignos de descubrir.

8 LAS PLAYAS LAIDA Y LAGA

IBARRANGELU

Playas destacadas de la costa vasca para practicar surf y kitesurf en el corazón de Urdaibai. Hermosos paseos nos acercan a la biodiversidad de estos arenales.

9 ELANTXOBE



Genuino y pintoresco, su casco urbano se descuelga por la ladera este de Ogoño sobre el puerto, a través de empinadas callejuelas.

6 Rutas

para descubrir Urdaibai

La historia, naturaleza y cultura locales son el hilo conductor de estos recorridos, para conocer lo esencial de Busturialdea-Urdaibai.

1

EL CAMINO DE LOS REYES



Transcurre por la costa Gernika-Bermeo, sobre los pasos de los antiguos señores de Bizkaia, que juraban las leyes de los vizcaínos y vizcaínas bajo el Árbol de Gernika.

Parte de **Gernika-Lumo**, villa foral, para conocer el Árbol de Gernika, símbolo de los derechos y libertades del Pueblo Vasco; el frontón Gernika Jai Alai, catedral de la cesta punta y la Iglesia gótico-renacentista de Sta. María.

En **Forua**, el poblado romano y la Iglesia de San Martín de Tours (S. XVII) son imprescindibles para conocer la historia de la comarca.

Adentrándonos en la marisma en **Murueta**, la antigua tejera ofrece un retazo de arqueología. Ya en **Busturia** podremos “pisar” la auténtica Calzada Real, con sus antiguos parrales de txakoli. La Torre Madariaga nos acercará a la biodiversidad.



En **Sukarrieta**, conoce la historia del fondeadero romano de Portuondo; el parque botánico de la Isla de Txatxarramendi con bellísimas vistas; y tómate un descanso en la Playa de San Antonio.

Mundaka te regala espectaculares vistas del estuario de Urdaibai desde la Atalaya y del mar abierto desde la encantadora ermita de Santa Catalina.

La ruta termina en **Bermeo**. Arrantzaleen Museoa, el claustro gótico del Convento de San Francisco (1357), el Arco de San Juan o la Iglesia de Sta. Eufemia (S. XVI), cuentan su historia. Es obligatoria la visita al peñón de San Juan de Gaztelugatxe. Para que la experiencia sea perfecta se recomienda utilizar el transporte público.

2

LOS DOMINIOS
DEL ENCINAR

La belleza del encinar alcanza su plenitud en torno a los pequeños pueblitos de la margen derecha del estuario de Urdaibai.

En **Kortezubi** la cueva de Santimamiñe te sumerge en la prehistoria; en Oma, el silencio del valle habla y hechiza el Bosque Pintado. La fauna silvestre amenazada se refugia en Basondo.

En el vecino **Gautegiz Arteaga**, repara en la ermita de San Lorenzo (S. XVI) y en el castillo, que emerge en el paisaje en el que reponen fuerzas la aves migratorias, observadas desde Urdaibai Bird Center.

Ibarrangelu es ejemplo de diversidad: ofitas y dunas de las playas Laida y Laga contrastan con el encinar que las rodea. Atravesándolo, el mirador de San Pedro Atxarre ofrece una impresionante vista del estuario de Urdaibai, y ya en el centro del municipio, la visita guiada a la Iglesia de San Andrés sorprende con su espectacular bóveda.

Elantxobe en su disposición vertical, que funde encanto y paisaje, guarda edificios de estilo neoclásico (S. XIX) y toca el mar en su pequeño puerto.

En **Ea** su pintoresco casco urbano, vertebrado por la ría y jalonado por sucesivos puentes, es el contrapunto de sus barrios de Natxitua y Bedarona eminentemente rurales; y de sus tranquilas calas de rocas, la de Ogella, de alto valor ecológico.



3

LA RUTA DEL RÍO GOLAKO



Recorre pueblos de interior, de espíritu netamente rural, surgidos a ambos lados del río Golako.

Comienza en **Ajangiz**, mirador natural sobre la vega de Gernika-Lumo. Su Iglesia de la Ascensión (S.XIX), sorprende por su envergadura.

En **Mendata**, es especial la Casa-Torre de Montalbán (S. XVI), única de planta pentagonal del País Vasco, y la Iglesia de San Miguel (S.XVI). En el barrio de Marmiz los vestigios de la ferrería y el molino Olazarra evocan un fuerte vínculo entre hombre y tierra.



Desde la Edad Media **Arratzu** es paso del Camino a Santiago por la costa, antiguamente a través del bellissimo puente románico de Artzubi. La parroquia de Santo Tomás posee uno de los coros barrocos más importantes de Bizkaia. En el barrio de Loiola, Arrolagune es el centro de Interpretación del Oppidum de Arrola, yacimiento arqueológico de la II Edad del Hierro.



4

RUTA MEDIEVAL



Recorre la historia sin salir del extenso pueblo de Muxika, de barrios dispersos y salpicado de rico patrimonio histórico y cultural.

En el barrio de San Román se encuentra la emblemática Casa-Torre de **Muxika** (S. XVI), convertida en palacio rural finalizadas las guerras de bandos. La ermita de San Román es un magnífico ejemplo de la arquitectura religiosa rural.

Dirección al barrio Ibarruri, vemos el Palacio Etxezarreta, el molino de Olabarri y la ermita gótica de San Pedro y San Pablo (S. XV-XVI). Tras ella, la Iglesia de Santa María (1930), de inspiración medieval, y un bonito Vía Crucis barroco. Más adelante, el palacio barroco



de Ormaza y el Potro de Herrar de Ibarruri. En la aldea de Unda aprecia la belleza arquitectónica de sus caseríos de finales de la Edad Media.

En Magunas, eminentemente rural, destaca la ermita de San Lorenzo, de estilo barroco con coro de madera. Cerca se halla el Balcón de Bizkaia (Mendata), un estupendo mirador, de interior, de la Reserva de la Biosfera de Urdaibai.



5

CASERÍOS
Y ESTELAS

Un recorrido por las costumbres y tradiciones de pueblos y barrios que guardan auténticas joyas naturales y culturales.

Parte de **Muxika**, en la Iglesia de San Vicente, de gran valor por los canecillos románicos de su fachada sur.



De camino a **Morga**, en el alto de Gerekiz, son de interés la ermita de San Esteban, de origen prerrománico, y sus dos lápidas de época romana (S.III y IV). Al llegar a Andra Mari, el Palacio Zorroza (S.XVIII) con soportal de doble arco, es precursor y ejemplo del estilo de muchos caseríos locales. En Meakaur, contemplar la Iglesia renacentista de San Martín, con una bella portada manierista a modo de arco de triunfo (S.XVI) es un regalo. Enfrente la ermita del Santo Cristo Crucificado, de 1766, aunque fundada en 1515.



La ruta termina en **Errigoiti**. En el barrio de Metxikas y Zallobante, junto a una bonita área recreativa ideal para familias, se halla la Iglesia neoclásica de San Lorenzo. En Elexalde destaca, imponente, el templo de Sta. María de Idibaltzaga. Enfrente el gran humilladero de San Antonio, uno de los mejores trabajos de forja de toda la comarca. Subir al monte Bizkaigane, tiene recompensa paisajística.



6

**DE PREHISTÓRICOS
VALLES A LAS CUMBRES DE
URDAIBAI**

Historia y naturaleza van de la mano en este recorrido profundo y evocador.

A los pies de Santimamiñe, en **Kortezubi**, se abre el valle de Oma, un idílico paraje verde y silencioso en el que emergen extraordinarios caseríos y descansan, de antiguas fatigas, los molinos de Bolunzulo y Olakoerota.

En **Nabarniz**, el pueblo más alto de Urdaibai, eleva su torre la Iglesia de Sta. María de Gorritiz-Gorostizaga, de origen gótico. Desde aquí se accede fácilmente a la cima de Iluntzar, que ofrece una espectacular panorámica circular sobre Urdaibai y Lea-Artibai.

En el barrio de Ikazurieta se conserva el caserío Ikazuriaga, con más de 500 años de antigüedad y una estructura colosal de madera de roble (S.XVII). En Lekerika, se encuentra el caserío Aldekoa (S.XVIII), de fachada retraída para abarcar uno o dos pisos de balconadas, una peculiaridad que se da sólo en caseríos de este valle; tiene un bello escudo de armas y un acceso en soportal con una columna con capitel jónico.

Ascender al monte Arrola permite la visita a un sorprendente poblado fortificado de la II Edad del Hierro, en proceso de investigación arqueológica.

En **Ereño**, conocido por la piedra rojiza de sus canteras, explotadas ya por los romanos en el siglo I d. C., destaca un hórreo y la Iglesia de San Miguel, construida con la piedra de sus canteras, igual que varias casas del casco urbano.

Una visita imprescindible es la ermita de San Miguel de Ereñozar, con vistas excepcionales



a los montes del Duranguesado y al Gorbea; a la ría de Mundaka y al mar. Las excavaciones arqueológicas realizadas en la cima han descubierto la existencia de varias necrópolis e incluso, un castillo medieval.

Turismo Activo y de Naturaleza

Senderismo

IDEAS PARA HACER RUTAS



La red de senderos de Busturialdea-Urdaibai alberga tesoros de gran valor cultural, paisajístico y etnográfico.

Misteriosas ermitas, imponentes caseríos, recónditos parajes y un paisaje natural espectacular sorprenden al caminante a cada paso.

Solicita más información en las Oficinas de Turismo de la Comarca o descárgate las rutas y consulta la red de senderos en: www.turismourdaibai.com

Nordic Walking: Hay rutas para la práctica de Nordic Walking, con distintos tipos de dificultad.
<http://www.nordicwalkinggunea.net/La-Red-de-Centros-NWnæ-bermeo>



Visitas guiadas en bicicletas electricas por Urdaibai. Alquiler de bicicletas.

Basati Bike

Goikoibarra 15, Gernika Lumo

Tel.: 94 465 38 39

basatibike@basatibike.com

www.basatibike.com

Geoturismo



15 recorridos, 28 paneles

La Reserva de la Biosfera de Urdaibai, un libro geológico cuyas hojas abarcan 250 millones de años.

Más información en:

<http://www.ingurumena.ejgv.euskadi.eus/libro/guia-lugares-interes-geologico/r49-12872/es/>

Surfing



El surf tiene una gran tradición en Busturialdea-Urdaibai. En las playas de Laga y Laida y especialmente en la barra de Mundaka, meca de surfistas internacionales y cuna de su mundialmente conocida ola izquierda, se disfruta del surf al 100%.



Observación de cetáceos

El Golfo de Bizkaia es un espacio privilegiado donde podrás avistar cetáceos muy cerca de nuestra costa.

Delfines mulares, cachalotes, orcas y zifios de Cuvier, son algunos de los cetáceos que nos visitan.



Actividades acuáticas y deportivas

Urdaibai nos ofrece infinidad de posibilidades a la hora de disfrutar de actividades y deportes acuáticos, como piragüismo o submarinismo, entre otros.

GUDARI CARIBE SURF

Escuela de surf.

Mundaka

Tel.: 627 889 331

www.gudaricaribe.com

contacto@gudaricaribe.com

LAGA SURF CAMP

Escuela y campamento de surf.

Laga-Ibarrangelu

Tel.: 667 737 397 / 94 627 63 16

www.lagasurfcamp.com

LAIDA KANOAK

Alquiler de canoas, kayak y paddle surf.

Laida-Ibarrangelu

Tel.: 94 627 65 15

www.laidakanoak.com

info@laidakanoak.com

HEGALUZE

Paseos turísticos en barco. Avistamiento de cetáceos.

Bermeo

Tel.: 666 791 021

www.hegaluze.com

info@hegaluze.com

IZKIRA

URDAIBAI

Transporte regular

Laida-Mundaka-Sukarrieta y paseos turísticos.

Mundaka

Tel.: 633 331 230

izkira.urdaibai@gmail.com

MATXITXAKO NAUTIKA

Alquiler de veleros con y sin patrón.

Bermeo

Tel.: 678 844 128

www.matxitxako.net

info@matxitxako.net

MUNDAKA BARRA SURF

Escuela de surf.

Mundaka

Tel.: 688 683 144

www.mundakabarrasurf.com

info@mundakabarrasurf.com

MUNDAKA SURF SHOP

Escuela de surf y alquiler de equipo.

Mundaka

Tel.: 94 617 72 29

www.mundakasurfshop.com

info@mundakasurfshop.com

TXOF

Cursos de buceo e inmersiones.

Bermeo

Tel.: 94 427 77 59 / 656 70 52 26

URDAIBAI BELA ESKOLA

Escuela de vela.

Sukarrieta

info@urdaibaibelaeskola.com

www.urdaibaibelaeskola.com

URDAIBAI KIROLEROAK

Actividades de turismo y aventura.

Kayak, patines, escalada, alquiler de bicicletas y otras.

Bermeo Tel.: 699 761 736

www.urdaibaikiroleroak.com

urdaibaikiroleroak@hotmail.com

URDAIBAI BOAT

Paseos turísticos en barco por la ría de Urdaibai.

Mundaka Tel.: 688 771 771

urdaibaiboat@gmail.com

URDAIBAI ON

Excursiones turístico-culturales en barco por la ría.

Mundaka Tel.: 626 859 477

www.urdaibaion.com

urdaibaion@urdaibaion.com

UR RIDERS

Escuela de SUP.

Bermeo

Tel.: 608 392 525 / 639 235 800

UR URDAIBAI

Descenso en canoa, cursos y alquiler de kayak, stand up paddle, surf y coasteering.

Laida-Ibarrangelu

Tel.: 94 627 66 61 / 688 635 190

www.urdaibai.com

info@urdaibai.com

Gastronomía y Enoturismo

En Urdaibai conviven lo rural y lo marinero. Un hecho excepcional que se refleja con gran éxito en la variedad de su gastronomía.

Disfruta del sabor tradicional de la **alubia de Gernika**, cuchara con denominación de origen.

Descubre una auténtica delicia, el **pimiento verde de Gernika**, tierno y sabroso.

La preciada **anchoa del cantábrico**, exquisita en fresco y en conserva, es pescada con mimo por nuestros arrantzales.

El **Bonito del Norte** es otra delicia para degustar, en verano, recién pescado, y todo el año, en las especializadas conservas locales.

La categoría y excelencia de nuestros **txakolis**, con bodegas líderes en el sector, ofrecen también “sabor propio” a los paladares más exigentes.



Pescados, carnes, verduras, txakoli, quesos... son el fruto del mimo y esfuerzo de los baserritarras y arrantzales por conseguir lo mejor de la tierra y del mar.

La cultura culinaria tradicional y los productos naturales de máxima calidad se unen para ofrecer un amplio menú de posibilidades gastronómicas que han convertido la zona en un paraíso para el amante de la buena mesa.

Sabores de siempre, cocina casera o platos innovadores, elaborados con cariño y contruidos con los productos de la mejor calidad.





Actividades enoturísticas

Bermeo Tuna Pintxo Tour Bermeo Tuna World Capital

*Posibilidad de degustar atún en 50 bares
de Bermeo, capital internacional del atún.*

- Visita + Cata en una fabrica conservera.
- Visita + Cata en la cofradía de pescadores.

Más información: Oficina de Turismo de Bermeo.





BODEGA BERROJA

Txakoli, naturaleza y paisaje.
Actividades enoturísticas y eventos.
Ajurias, carretera Zugaztieta - Balcón de Bizkaia.
Bº Berroja.
48392 Muxika
Tel: 94 410 62 54 / 670 915 657
www.bodegaberroja.com
txakoli@bodegaberroja.com

BODEGA TALLERI

Visitas enoturísticas para conocer la tradición del txakoli y el proceso de elaboración de este vino.
Bº Erroteta, s/n
48115 Morga
Tel.: 94 465 16 89 / 637 737 540
www.bodegatalleri.com
info@bodegatalleri.com

BODEGA RESTAURANTE REMETEXE

Catas comentadas de vinos vascos, y de todo el mundo, dirigidas por Jon Andoni Rementería, Campeón de España de Sumillería.
Bº Ugarte, 5
48392 Muxika
Tel.: 94 625 35 20
www.remenetxe.com
remenetxe@remenetxe.com



BODEGA AMUNATEGI

Visitas guiadas. Elaboración de txakoli y recuperación del patrimonio enológico.
San Bartolomé, 57
48350 Busturia
Tel: 685 737 398
www.amunategi.eu
info@amunategi.eu

BODEGA ITSASMENDI

Descubre la magia del txakoli desde la diversidad natural.
Bº Arane, 3
48300 Gernika
Tel.: 94 627 03 16
www.bodegasitsasmendi.com
info@bodegasitsasmendi.com

BODEGA MERRUTXU

Alojamiento y actividades enoturísticas en bodega.
Merru 15
48311 Ibarangelu
Tel.: 94 627 64 35 / 626 86 03 95
www.casaruralpaisvasco.net
info@merrutxu.com

Experiencias Enogastronómicas

Adéntrate en el mundo del txakoli de la mano de las bodegas de Busturialdea-Urdaibai. Descubre las maravillas del maridaje con productos locales, como los pintxos, y conoce procesos gastronómicos tradicionales como las conservas de pescado.

INTRODUCCIÓN AL MUNDO DE NUESTRO TXAKOLI

Restaurante Remenetxe
Tel.: 94 625 35 20
www.remenetxe.com
remenetxe@remenetxe.com



LA APASIONANTE HISTORIA DE UN VINO MILENARIO

Bodega Itsasmendi
Tel.: 94 627 03 16
www.bodegasitsasmendi.com
info@bodegasitsasmendi.com



TXAKOLI, NATURALEZA Y PAISAJE. UNA EXPERIENCIA ENOGASTRONÓMICA

Vista panorámica de prácticamente toda la Reserva de Urdaibai desde la bodega.

Bodega Berroja
Tel.: 94 410 62 54 / 670 915 657
www.bodegaberroja.com
txakoli@bodegaberroja.com



SUMÉRGETE EN EL MUNDO DEL TXAKOLI

Bodega Talleri
Tel.: 94 465 16 89 / 637 73 75 40
www.bodegatalleri.com
info@bodegatalleri.com



UNA EXPERIENCIA MULTISENSORIAL

Conservas Zallo
Tel.: 94 618 63 18
www.zallo.com
alega@zallo.com



Conservas

Conservas Serrats
Polígono Landabaso 3B, Bermeo
www.serrats.com

Ceberbi - Toja
Muelle Erroxape, 8 Bermeo
www.karmelotoja.com

La Gaviota - Arroyabe
Polígono industrial
Landabaso 2, Bermeo
www.arroyabe.es

Anchoas de Bermeo- Royo
Muelle Erroxape, 2, Bermeo
www.pescadosberober.com

Conservas Zallo 
Polígono Landabaso sn, Bermeo
www.zallo.com

Cusumano
Polígono Industrial Lamiaran
Aranburu, Mundaka
www.cusumano.es

Urdaibai Kontserbak
Muelle Erroxape, 5 Bermeo
www.conservasurdaibai.com

Salica S.A.
Polígono industrial
Landabaso, Bermeo
www.clubcampos.com

Conservas Isabel
Polígono industrial Lamiaran
Aranburu, Mundaka
www.garavilla.es



1 San Juan de Gaztelugatxe

5 Puerto y casco antiguo de Bermeo

2 Mundaka y su ola izquierda

6 Ekoetxea Urdaibai - Centro de Biodiversidad de Euskadi -

3 Casa de Juntas y Árbol de Gernika



URDAIBAI

Reserva de la Biosfera



- Patrimonio Monumental
- Restos Romanos
- Museos
- Oficina de Turismo
- Area Recreativa
- Playa
- Surf
- Miradores
- Paddle
- Tren
- Kayak
- Autobus
- Transporte marítimo/fluvial
- Puerto
- Gasolinera
- Parking
- Via marítima
- Via Tren
- Carretera

Observación de aves-birding

La gran riqueza de ecosistemas de Urdaibai y sobre todo su marisma, la zona húmeda más importante de todo el País Vasco, hacen que éste sea el destino ideal para la observación de aves.

CENTRO DE INTERPRETACIÓN

Urdaibai Bird Center

Aeropuerto Internacional de Aves

Orueta 7

48314 (Gautegiz Arteaga)

Tel.: 94 625 11 57

urdaibai@birdcenter.org

www.birdcenter.org

PUNTOS DE OBSERVACIÓN:

Observatorios de San Kristobal (Busturia),

Orueta y Ozollo (Gautegiz Arteaga).

www.birdingeuskadi.com



Centros de interpretación

Para crear cultura medioambiental y de sostenibilidad y acercar el conocimiento del gran patrimonio natural de Euskadi, los ecosistemas de Urdaibai y la importancia de su conservación.



EKOETXEA URDAIBAI

Actividades y exposiciones
en torno a la sostenibilidad.

Torre Madariaga
Bº San Bartolomé, 35
Tel.: 94 687 04 02
www.ekoetxea.eus
info@torremadariaga.org

BASONDO.

Refugio para fauna
silvestre amenazada.
Caserío Morgotaurre, 9
Bº Basondo (Kortezubi)

Tel.: 94 625 44 36
www.basondo.com
info@basondo.com

Miradores



Busturialdea-Urdaibai mira al mar y a sus valles, unos paisajes únicos y espectaculares.

SANTA CATALINA

Mundaka

En la entrada de la ría de Mundaka, domina la bocana. Espacio privilegiado por la belleza del entorno, convertido en área de esparcimiento.

SAN PEDRO ATXARRE

Ibarrangelu

Disfruta de una idílica panorámica de la ría de Mundaka y divisa las ermitas de San Antonio de Sukarrieta, Sta. Catalina de Mundaka y San Miguel de Ereñozar.

BALCÓN DE BIZKAIA

Mendata

En las laderas del Oiz, se abre a los ojos el paisaje más montañoso de la cuenca de Urdaibai y se divisa su masa forestal en toda su plenitud.

ALTAMIRA

Morga

Mirador de gran belleza, desde donde se aprecia el profundo valle Ganbe, Uribe o el monte Sollube. Cerca la ermita de San Miguel.

SAN MIGUEL DE EREÑOZAR

Ereño

Sobre la marisma, sus vistas alcanzan el monte Gorbea y el mar.

Bajo la ermita se han hallado restos de antiguas necrópolis y un castillo medieval (S.XI).

SAN JUAN DE GAZTELUGATXE

Bermeo

Biotopo Protegido, a 8 km del casco urbano de Bermeo y a 3 km del cabo Matxitxako. Paisaje de belleza única, con una pequeña ermita en la cima.

Ruta de la biosfera

Una visita para conocer los cuatro ecosistemas esenciales de la Reserva de la Biosfera de Urdaibai.



ENCINAR CANTÁBRICO

Seña de identidad de Urdaibai, define su paisaje, su fauna y usos.

Punto de observación:

San Pedro Atxarre.

Una magnífica atalaya sobre la ría y el encinar situada en el monte Atxarre (312 m) Ibarrangelu.

MARISMA

Variedad de ecosistemas acuáticos (600 Ha).

Punto de observación:

Arenal de San Kristobal-Busturia.

CAMPIÑA Y BOSQUE ATLÁNTICO

Creado por la intervención humana sobre el medio.

Entorno natural de caseríos y núcleos habitados.

Punto de observación:

Campas de Axpe-Busturia..

MAR ABIERTO

Elevado interés paisajístico y natural en sus dos ecosistemas: litoral y fondos marinos.

Punto de observación:

Cabo Matxitxako.

Cultura y Patrimonio

Hombre y naturaleza han interactuado a lo largo de la historia en Busturialdea-Urdaibai. La generosidad de su naturaleza y su ubicación geográfica privilegiada han forjado costumbres y formas de vida que perviven en un rico legado patrimonial, puesto en valor para darlo a conocer al visitante.



EN ARRATZU

Arrolagune, Centro de Interpretación del Oppidum de Arrola.

Muestra en detalle y se recrea la vida del poblado fortificado de la Edad del Hierro ubicado en la cima del monte

Arrola. Visitas guiadas con cita previa.

Loiola Auzoa, 4

www.bizkaikoa.bizkaia.eus

EN BERMEO

Arrantzaleen Museoa.

Da a conocer la tradición pesquera de Bermeo y su trascendencia en la evolución histórica del municipio.

Visitas guiadas previa cita.

Plaza Torrontero, 1

Tel.: 94 688 11 71

www.bizkaikoa.bizkaia.eus

arrantzaleenmuseoa@bizkaia.eus

Ballenero Aita Guria.

Recrea la vida y el trabajo de los pescadores de ballenas del S.XVII.

Visitas guiadas con cita previa.

Puerto de Bermeo.

Tel.: 94 617 91 21

www.aitaguria.bermeo.eus

aitaguria@bermeo.eus



EN EA

Ferrería de Urtubiaga-Casco Urbano/Bedarona-Rasa Intermareal de Ogella/Natxitua.

Recorridos de gran valor natural y cultural.

Tel.: 94 627 52 27

www.eakoudala.net

EN FORUA

Conjunto Histórico de Forua. Iglesia de San Martín de Tours y el Poblado Romano.

Muestra una amplísima secuencia histórica, de vida y costumbres, desde la época romana hasta la actualidad. Visitas guiadas con cita previa. arrantzaleenmuseoa@bizkaia.eus



Para las visitas de los museos de Gernika-Lumo existe el billete único. En venta en la Oficina de Turismo de Gernika-Lumo.

EN GERNIKA-LUMO

Casa de Juntas y Árbol de Gernika.

Sede de las Juntas Generales de Bizkaia, (el Parlamento de Bizkaia).
Entrada libre. Visitas guiadas con cita previa.
Allende Salazar, s/n
Tel.: 94 625 11 38
www.jjggbizkaia.eus
batzar.etxea@bizkaia.eus

Euskal Herria Museoa.

Dedicado a la historia y cultura del pueblo vasco.
Allende Salazar, 5
Tel.: 94 625 54 51
www.bizkaikoa.bizkaia.eus
euskalherriamuseoa@bizkaia.eus

Museo de la Paz de Gernika.

Recrea la tragedia del Bombardeo de Gernika, como revulsivo para difundir la Cultura de la Paz. Visitas guiadas previa cita.
Plaza de los fueros, 1
Tel.: 94 627 02 13
www.museodelapaz.org
museoa@gernika-lumo.net

EN IBARRANGELU

San Andrés de Ibarangelu

“la Capilla Sixtina del Arte Vasco”.
Edificio del s.XVI que sorprende en su interior con una espectacular bóveda de madera policromada única, tanto por su valor arquitectónico como pictórico.
Visitas guiadas a grupos entre semana y solo de mañana.
Reservas: 638 890 982 (Nueva Europa)

EN KORTEZUBI

Cueva de Santimamiñe.

Yacimiento arqueológico declarado, en 2008, Patrimonio de la Humanidad.
Visitas guiadas con cita previa.
Bº Basondo.
Tel.: 94 465 16 57
www.bizkaikoa.bizkaia.eus
santimamine@bizkaia.eus

Bosque de Oma.

Interesante obra de "Land-art" accesible por una pista forestal, junto al caserío Lezika. (35 minutos a pie hasta el bosque).
Bº Oma.
Tel.: 94 465 16 57
www.bizkaikoa.bizkaia.eus

Experiencias de Historia, Cultura y Paisaje

Conoce la historia del pueblo vasco, el emblemático Árbol de Gernika, la espectacularidad de la Cesta Punta (Jai Alai) y las maravillas de un paisaje único.

EXPERIENCIA SAN JUAN DE GAZTELUGATXE.

SAP Urdaibai
Tel.: 662 90 69 89
jonander.sapurdaibai@gmail.com

LA GENEROSIDAD DEL BOSQUE-RUTA TURÍSTICA AROTZ.

Visit Urdaibai.eus
Nueva Europa S.L.
Tel.: 94 625 06 06
www.visiturdaibai.com
nuevaeuropa@nuevaeuropa.com

LAS RAÍCES DE EUSKADI: GERNIKA.

Oficina de Turismo de Gernika
www.gernika-lumo.net
Tel.: 94 625 58 92
turismo@gernika-lumo.net





LA PELOTA VASCA Y TÚ.

Deportes tradicionales que han hecho escuela - Jai Alai Gernika. Experiencia personal en la cancha/ Demostraciones. Gernika Jai Alai
Tel.: 94 625 26 01 / 658 750 627
gernikajaielaielkartea@gmail.com



Camino de Santiago

La ruta Jacobea en su trazado por la costa, clasificada en su sección del País Vasco, como 'Conjunto Histórico Cultural', recorre numerosos puntos de interés patrimonial y turístico cultural de Busturialdea-Urdaibai.

Desde Mendata hasta Morga, a través de Arratzu, Gernika-Lumo y Muxika, puentes románicos, antiguas calzadas y profundos paisajes sumergen al peregrino en un mágico viaje interior de espiritualidad.

Fiestas y eventos culturales



La inquietud popular recupera y mantiene el folklore y recrea tradiciones, fiestas patronales, comidas populares y romerías en torno a las ermitas.

No falta el deporte rural y autóctono, herencia y fruto de una forma de vida ancestral.

www.turismourdaibai.com



Dónde comer

AJANGIZ

HERRIKO TABERNA

Bº Elexalde
Tel.: 94 625 74 54

ARRATZU

HERRIKO TABERNA

Bº Loiola
Tel.: 94 625 05 16

OLESKO TABERNA

Bº Barrutia
Tel.: 94 625 53 56

BERMEO

AKELARRE

Aurrekoetxea, 2
Tel.: 94 471 32 34

AGUIRRE

Lope de Haro, 5
Tel.: 94 688 08 30
94 618 63 46

ALDE ZAHARRA

Erremedio, 21
Tel.: 94 618 75 75

ALMIKETXU

Bº Almike, 8
Tel.: 94 688 09 25

ARRAUN

Atalde, 1

ARTZA

Askatasun bidea, 1
Tel.: 94 602 93 71

BALEA

Zubiaur tar Kepa, 48
Tel.: 94 618 99 59

BEITXI

Eskoikiz, 6
Tel.: 94 688 53 72

BENGOETXE

Artike auzoa, 27
Tel.: 94 688 16 76
94 618 67 67

BERMEOKO

KAFE ANTZOKIA
Aurrekoetxea, 27
Tel.: 94 688 02 16

CANNON

Bº Mañu, 2
Tel.: 94 688 34 76

CASINO

Lamera, s/n
Tel.: 94 603 94 11

DÖNER KEBAB

Intxausti, 28
Tel.: 94 602 99 97

DÖNER KEBAB

EUSKADI
Zubiar Tar Kepa, 8
Tel.: 94 647 78 95

FRUNIZ

Eskoikiz, 3
Tel.: 94 603 40 70

GAI SAI

Arresi, 28-30
Tel.: 94 688 49 98

GAZTELUPE

Nardiz tar Benantzio kaia
Tel.: 944 71 37 45

IPAR AMETS

Zubiaur tar Kepa, 44
Tel.: 94 465 49 25

IZARO

Lamera, s/n
Tel.: 94 688 11 12

ITSAS GANE

Futbol Zelaia
Tel.: 94 688 09 46

IZOKIN

Aurrekoetxea, 22
Tel.: 94 688 48 91

JATETXE TXINATARRA

Santamañe, 4
Tel.: 94 602 83 92

JOKIN

Eupeme Deuna, 13
Tel.: 94 688 40 89

JOSHE MARI

Lope Díaz de Haro, 2
Tel.: 94 688 25 71

KAIXIO

Intxausti, 10
Tel.: 94 657 49 17

KRESALA

Bizkaiko Jaurerria, 28
Tel.: 94 624 19 30

PORTO PIZZA

Askatasun bidea, 13
Tel.: 94 646 00 74

SAN PEDRO COFRADÍA

Muelle Erroxape, s/n
Tel.: 94 688 35 64

SOLLUBE

Lope Díaz de Haro, 2
Tel.: 94 688 53 68

TALAKO BERRIA

Tonpoi Bidea, 13
Tel.: 94 605 16 16

TOKI ALAI

Aurrekoetxea 14
Tel.: 94 688 06 87

TXALAPARTA

Atalde, 1
Tel.: 94 654 10 87

TXURRUT

Lopez Díaz de Haro, 3

ZOKOA

Askatasun bidea, 42
Tel.: 94 602 83 95

ZUBIGANE

Kale Istua, 2
Tel.: 94 688 52 54

BUSTURIA

ABIÑA BURU

Bº Axpe, 41
Tel.: 94 687 03 44

BATZOKI

Bº Axpe, 8
Tel.: 94 687 09 85

EGUZKI LORE

Bº Axpe, 76
Tel.: 94 687 04 40

GOIALDE

Altamira, 47
Tel.: 94 617 11 70

MADAIXAGANE

TORRE MADARIAGA
Bº San Bartolomé, 35
Tel.: 94 687 17 95

PALACE TABERNA

JATETXEA
Bº Axpe, 132
Tel.: 94 687 00 69

TABERNA BARRI

Bº Altamira, 34
Tel.: 94 687 00 14

EA

ARITZA

Aritza, 15
Tel.: 94 627 50 29

ERREKAIXE

Nagusia, 13
Tel.: 94 627 50 33

ERMINTXO

Bº Natxitua
Tel.: 94 627 77 00

ESKOIKIZ JATETXEA

Goikoa Bidea, 1
Tel.: 94 627 52 62

HERRIKO TABERNA

Bº Bedarona
Tel.: 94 627 51 29

ELANTXOBE

ITXAS-ETXEA

Puerto, 2
Tel.: 94 627 66 27

MAKUES

Bidekalea, 1 bajo
Tel.: 94 627 66 27

EREÑO

ARITA BERRI

Basetxetas, 23
Tel.: 94 625 65 46

ATXOSTE

Basetxetas, 3
Tel.: 94 625 04 54

EREÑOZAR

Plaza Eleixalde
Tel.: 94 625 81 41

ERRIGOITI

ELIZALDE

HERRIKO TABERNA

Bº Eleixalde
Tel.: 94 625 82 72

FORUA

BASERRI MAITEA

Bº Atxondoa, s/n
Tel.: 94 625 34 08



LANDA BERDE

Carlos Gangoiti, 61
Tel.: 94 625 76 25

GAUTEGIZ ARTEAGA

ARTEA

HERRIKO TABERNA

Herriko enparantza, 1
Tel.: 94 625 68 96

CASTILLO DE

ARTEAGA

Gaztelubide, 7
Tel.: 94 627 04 40

EGALA TABERNA

Herriko enparantza, 4
Tel.: 94 625 52 81

KANALA

Kanala (Ctra.
Gernika-Laida)
Tel.: 94 625 33 90

GERNIKA-LUMO

AI ENE!

Bizkaia, 12
Tel.: 94 603 43 35

ALBOKA

Juan Kaltzada, 105
Tel.: 94 625 26 67

ARANE

Bº Arane, s/n
Tel.: 94 625 38 42

ARRIEN

Eriabarrena, 2
Tel.: 94 650 92 09

ASIA DÖNER ENBOR

Carlos Gangoiti, 7
Tel.: 94 646 60 59

AUZUNE

Restaurante-Bar
Aita Luis Villasante, 25
Tel.: 94 625 67 06

BATZOKI

Carlos Gangoiti, 7
Tel.: 94 612 68 39

BOLIÑA

Barrenkalea, 3
Tel.: 94 625 03 00

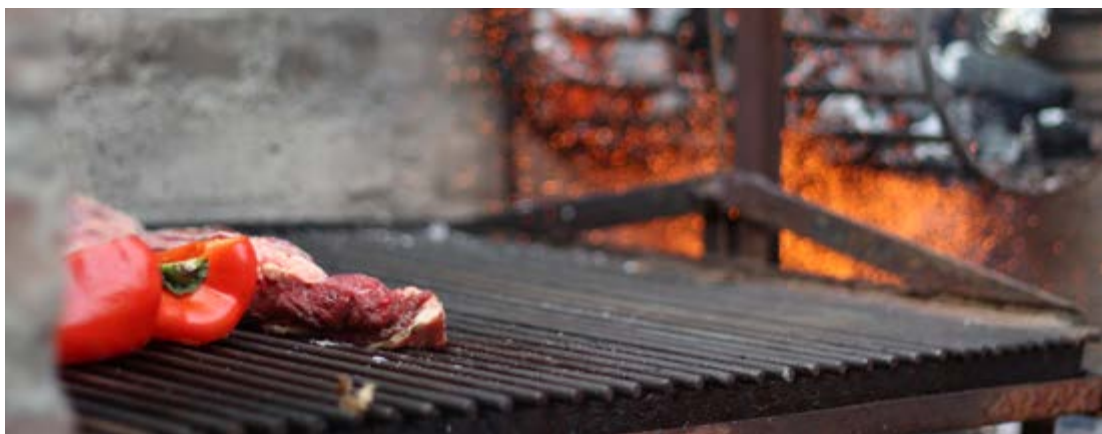

DONAPIZZA

PIZZERÍA
Askatasuna, 1
Tel.: 94 625 14 64

**DÖNER KEBAB
EUSKADI**

Iparragirre, 22
Tel.: 94 465 04 12

EL NORTE

San Bartolome, 14
Tel.: 94 603 57 37

GERNIKA

Industria, 12
Tel.: 94 625 07 78

GERNI-JAN

Bekoibarra, 27
Tel.: 94 627 14 54

GIUSSEPPE'S

PIZZERÍA
Miguel Unamuno, 6
Tel.: 94 625 74 13

HANG ZHOU

CHINO
Iparagirre, 16
Tel.: 94 625 71 74

HIRU SAKU

Pablo Picasso, 7
Tel.: 94 603 54 11

IPAR TABERNIE

Beko Ibarra, 35
Tel.: 94 627 13 50

JULEN

Industria, 14
Tel.: 94 625 49 27

JUNIRA

Araba, 8
Tel.: 94 624 05 00

1000 AZULES

Pablo Picasso, 7
Tel.: 94 603 55 31

1000 KOLORAU

San Juan Ibarra, 9
Tel.: 94 625 76 19

NERE KABIA 

Nere Kabia, 4
Tel.: 94 625 41 13

OIÑAK

Don Tello, 12
Tel.: 94 625 37 29

PLAZAKOA

Plaza San Juan Ibarra
Tel.: 94 650 92 96

RUGBY BAR

BOCADILLOS
Portu, 3
Tel.: 659 240 680

SAKONE

Aita Luis Villasante, 7
Tel.: 94 627 04 19

SANTANAPE

Carlos Gangoiti, 42
Tel.: 94 465 37 01

SASOIE

Eriabarrena, 2 bajo
Tel.: 94 612 68 09

SIMBO CHINO

Juan Kaltzada, 6
Tel.: 94 625 08 70

TELEPIZZA

Juan Calzada, 75
Tel.: 94 646 60 44

TWENTE CAFÉ-BAR

San Bartolomé, 2
Tel.: 94 465 31 85

ZAHARRA

Adolfo Urioste, 1
Tel.: 94 625 05 87

ZALLO BARRI

Juan Kaltzada, 79
Tel.: 94 625 18 00

ZIMELA

Carlos Gangoiti, 57
Tel.: 94 625 10 12

IBARRANGELUA

AKORDA

Bº Akorda
Tel.: 94 627 62 44
629 645 933

ARKETA ERRETEGIA

Playa de Laida
Tel.: 94 627 61 16

ARKETA CAMPING

Playa de Laida
Tel.: 94 627 81 18
677 683 414

ATXARRE

Playa de Laida
Tel.: 94 627 66 79

BATZOKI

Bº Elexalde
Tel.: 665 748 404

BIZKAINA

Playa de Laida
Tel.: 94 627 64 73 /
620 694 293

GABIRI

Bº Elexalde
Tel.: 94 627 65 33

GORAPE

Bº Elexalde
Tel.: 94 627 60 95

ITSAS AMETSA

Bº Elexalde
Tel.: 94 627 66 90

ONDARTZA

Playa de Laida
Tel.: 94 627 65 01

TOKI-ALAI

Playa de Laga
Tel.: 94 627 62 53

KORTEZUBI

LEZIKA 

Bº Basondo, 8
Tel.: 94 625 29 75



MARKO ERRETEGIA

CERVECERÍA
B° Santa Ana, s/n
Tel.: 94 625 39 99

MENDATA

ARTAPE

B° Elexalde, 7
Tel.: 94 625 13 79

ZARRABENTA

B° Olabe (Zarrabenta)

MORGA

ESTARTA

B° Andra Mari, s/n
Tel.: 94 625 66 23

KATXI

B° Andra Mari, s/n
Tel.: 94 625 02 95

POLI

B° Andra Mari, s/n
Tel.: 94 625 66 32

MUNDAKA

ALEJO BARRIA

Goiko Kalea 19
Tel.: 94 687 60 10

EL BODEGÓN

Kepa Deuna, 1
Tel.: 94 687 63 53

BAR GOIKOA

BOCADILLOS
Goiko Kalea, 40
Tel.: 94 602 98 63

EL CASINO

Kepa Deuna, 1
Tel.: 94 687 60 05

ERREKA ERRETEGIA

Erreka auzoa
Tel.: 94 608 06 06

HOTEL ATALAYA

Itxaropen, 1
Tel.: 94 617 70 00

HOTEL EL PUERTO

Portu, 1
Tel.: 94 687 67 25

LA FONDA

Plaza Olazabal
Tel.: 94 687 65 43

LOS TXOPOS

BAR HAMBURGUESERÍA
Txopuetak, 1 bajo
Tel.: 94 687 64 82

MUNDAKA HOSTEL

& SPORTS CAFÉ
Santa Katalina, s/n
Tel.: 94 602 84 77
688 849 434

RESTAURANTE

PORTUONDO
Ctra.Gernika-Bermeo
km 47
Tel.: 94 687 60 50

TXAKOLI PORTUONDO

CERVECERÍA
Ctra. Gernika-Bermeo

MURUETA

HOTEL IBAIGUNE

B° Larrabe
Tel.: 94 625 72 82

KAMIÑOKO ASADOR

Ctra. Gernika-Bermeo
Tel.: 94 625 51 46

MUXIKA

ASTEI

Montecalvo
Tel.: 94 673 23 18

BIZKARGI BIDE

B° Gorozika
Tel.: 94 630 96 26

ETXEKO

B° Kurtzero
Tel.: 94 625 34 95

GOROZIKA

SIDRERÍA
B° Gorozika, 1
Tel.: 94 630 91 50

KALTZADA

B° Kurtzero
Tel.: 94 625 86 04

TABERNA BARRI

B° Kurtzero
Txori-Errota
B° Ariatza, 1
Tel.: 94 625 52 05

REMETEXE

B° Ugarte, 6
Tel.: 94 625 35 20

URRUTXUA

Ctra. Balcón de Bizkaia
Tel.: 94 625 45 26

NABARNIZ

ABOITIZ

B° Elexalde, 12
Tel.: 94 625 50 28

HERRIKO TABERNA

B° Elexalde, 2
Tel.: 94 625 60 40

NABARNIZ

B° Elexalde, 40
Tel.: 94 625 05 58

SUKARRIETA

LA MARISMA

Arana Goiri tar Sabin, 2
Tel.: 94 687 10 58

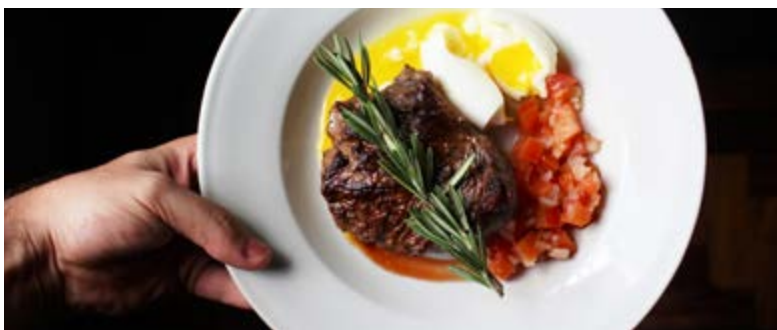

Alojamientos

Agroturismos

AJANGIZ

ARISTIETA

Bº Kanpantxu, 12
Tel.: 94 625 85 00
aristieta@aristieta.com
www.aristieta.com

BERMEO

ARTIKETXE

Bº Artike, 16
Tel.: 94 688 23 12 / 94 688 56 29
www.nekatur.net

KASA BARRI

Bº Mañu, 13
Tel.: 94 688 53 89 / 686 627 430
kasabarri@hotmail.com
www.kasabarri.com

LUR DEIA



Bº Artike, s/n
Tel.: 666 477 665
lurdeia@lurdeia.com
www.lurdeia.com

BUSTURIA

ITURBE

Bº San Bartolomé, 20
Tel.: 636 328 135
agroiturbe@outlook.es
www.nekatur.net

EREÑO

ENDEITXE

Ctra. Gernika-Lekeitio (Bi-638)
Tel.: 94 625 75 11 / 650 03 02 31
endeitxe@gmail.com
www.nekatur.net

ERRIGOITI

MADALEN AURREKOA

Bº Madalen
Tel.: 94 625 46 31
madalenaurrekoa@euskalnet.net
www.nekatur.net

GAUTEGIZ ARTEAGA

URRESTI



Bº Basetxeta, 12
Tel.: 94 625 18 43
urresti@urresti.net
www.urresti.net

IBARRANGELU

MERRUTXU

Bº Merru, 15
Tel.: 626 860 395
info@merrutxu.com
www.merrutxu.com

ZUBIBARRIAGA

Bº Gendika, 1
Tel.: 94 627 63 16
www.nekatur.net

KORTEZUBI

MORGOTA

Bº Basondo
Tel.: 94 625 27 72
morgota@outlook.es

MUXIKA

ASTEI

Ctra. Montecalvo
Caserío Astei
Tel.: 94 673 23 18
www.nekatur.net

IBERREKO ERROTA

Bº Ariatza, 37
Tel.: 94 625 45 67 / 635 715 332
iberrekoerrot@gmail.com
www.iberrekoerrot.es



Casas Rurales

AJANGIZ

ASTOBIETA

Bº Kanpantxu, 57
Tel.: 679 057 905
crastobieta@yahoo.es
www.nekatur.net

BERMEO

ARRIZURIETA

Bº Mañu, 43
Tel.: 607 48 27 00
info@arrizurieta.es
www.arrizurieta.es

MAÑUKO BENTA

Bº Mañu, s/n (Alto Sollube)
Tel.: 94 688 56 01 / 94 688 12 12
info@manuko-benta.com
www.manuko-benta.com

EA

ANDUTZA

Bº Angelutxu, 15
Tel.: 94 465 10 36 / 635 73 35 69
royoajuria75@gmail.com
www.casaruralandutza.com

APIKALE

Bº Urtza, 14
Tel. 633 405 640 / 691 771 726
atalaia@apikale.com
www.apikale.com

EA ASTEI

Bº Olagorta
Tel.: 94 627 65 11 / 619 560 123
info@astei.com
www.astei.com

URDAIBAI ETXEA

Bº Zarakondegi, 10
Tel. 638 782 815
www.urdaibaietxea.com

ELANTXOBE

OGOÑOMENDI

Bermokiz, 6
Tel.: 657 716 648
ogonmendi@gmail.com
www.nekatur.net

GAUTEGIZ ARTEAGA

OZOLLO

Bº Ozollo, 3
Tel.: 94 625 10 13 / 666 70 57 21
casaruralozollo@gmail.com
www.casaruralozollo.com

TXOPEBENTA

Bº Zendokiz (Basetxeta)
Tel.: 94 625 49 23 / 629 45 50 79
txopebenta@gmail.com
www.nekatur.net

UGALDE BARRI

Bº Kanala, 22
Tel.: 94 625 65 77 / 609 44 81 21
ugaldebarri@gmail.com
www.nekatur.net

IBARRANGELU

ARBOLIZ

Bº Arboliz, 12
Tel.: 94 627 62 83 / 665 733 936
arboliz@arboliz.com
www.arboliz.com

MUXIKA

ALDORI

Zabale, 8
Tel.: 94 627 15 09
reservas@aldori.es
www.aldori.es

PAGAIGOIKOA

Bº Goroizka, Agirre, 3
Tel.: 626 10 56 38 / 699 29 38 31
info@pagaigoikoa.com
www.pagaigoikoa.com

SUKARRIETA

HEMINGWAY KANALA HOUSE

Bº Kanala, 19
Tel.: 666 080 801 / 618 774 398
casaruralkanala@gmail.com
www.casarural-kanala.com



Alojamientos

Hoteles

BERMEO

HOTEL RURAL ATXURRA***

Apartamentos
Bº Arronategi, s/n
Tel.: 94 465 44 04
info@hotelatxurra.com
www.hotelatxurra.com

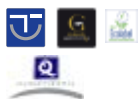

TXARAKA**

Camino de Almike
Tel.: 94 688 55 58
hoteltxaraka@gmail.com
www.hoteltxaraka.com

BUSTURIA

ECO-HOTEL RURAL ANGIZ*

San Bartolomé, 56 (Busturia)
Tel.: 94 687 10 41
info@ecohotelruralangiz.com
www.ecohotelruralangiz.com

EA

HOTEL RURAL ERMINTXO*

Bº Elexalde Natxitua
Tel.: 94 627 77 00
ermintxo@hotelermintxo.com
www.euskalnet.net/ermintxo

GAUTEGIZ ARTEAGA

CASTILLO DE ARTEAGA****

Gaztelubide, 7
Tel.: 94 624 00 12
info@castillodearteaga.com
www.castillodearteaga.com



GERNIKA-LUMO

BOLIÑA*

Barrenkale, 3
Tel.: 94 625 03 00
reservas@hotelbolina.es
www.hotelbolina.com

GERNIKA***

Carlos Gangoiti, 17
Tel.: 94 625 03 50
h_gernika@hotel-gernika.com
www.hotel-gernika.com

IBARRANGELU

HOTEL RURAL GAMETXO*

Bº Gametxo
Tel.: 94 627 77 10
info@hotelgametxo.com
www.hotelgametxo.com

MORGA

KATXI**

Bº Andra Mari, s/n
Tel.: 94 627 07 40
hotel@katxi.com
www.katxi.com

MUNDAKA

ATALAYA**

Itxaropen, 1
Tel.: 94 617 70 00
reservas@atalayahotel.es
www.atalayahotel.es

EL PUERTO*

Portu, 1
Tel.: 94 687 67 25
info@hotelelpuerto.com
www.hotelelpuerto.com

KURUTZIAGA JAUREGIA*

Kurtzio, 1
Tel.: 94 687 69 25
hotel@kurutziajajauregia.com
www.kurutziajajauregia.com

ECO-HOTEL MUNDAKA*

Florentino Larrinaga, 9
Tel.: 94 687 67 00
info@hotelmundaka.com
www.hotelmundaka.com

MURUETA

IBAIGUNE*

Bº Larrabe, 48
Tel.: 94 611 38 65
ibaigunehotela@gmail.com
www.ibaigune.net

MUXIKA

HOTEL URUNE**

Bº Txakale, 8
Tel.: 94 465 16 63
urune@urunehotela.com
www.urunehotela.com



Pensiones

BERMEO

ALDATZETA*

Erremedio, 24
Tel.: 94 618 77 03
688 899 391
reservas@aldatzeta.com

TORRE ERCILLA**

Talaranzko bidea, 14-1º
Tel.: 94 618 75 98
628 486 748
torreercilla@gmail.com

EA

BEKALE

Barria, 2
Tel.: 94 627 59 02
bekale@gmail.com
www.bekalepentsioa.com

ELANTXOBE

ITSASMIN **

Nagusia, 32
Tel.: 94 627 61 74
info@itsasmin.com
www.itsasmin.com

ERRIGOITI

ELIZETXE*

Etxebarri, 161
Bº Elizalde
Tel.: 94 625 61 94
www.toprural.com

GERNIKA-LUMO

AKELARRE OSTATUA**

Barrenkale, 5
Tel.: 94 627 01 97
reservas@hotelakelarre.com
www.hotelakelarre.com



Alojamientos

Apartamentos turísticos

BERMEO

ANDRA MARI APARTAMENTUAK

Talakoetxea, 1
Tel.: 626 891 661 / 94 640 67 41
www.bermeoapartamentos.com
gotzonzabala@hotmail.com

BUSTURIA

APARTAMENTOS RURALES LARRAGO

Bº San Bartolomé, 18
Tel.: 94 465 44 13 / 699 79 77 82
info@larrago.com
www.larrago.com

URDAIBAI KM 0

Axpe auzoa, 12
Tel. 655 710 372
urdaibaikmo@gmail.com

IBARRANGELU

GAMETXO

Bº Gametxo
Tel.: 94 627 77 10
info@hotelgametxo.com
www.hotelgametxo.com

MUNDAKA

APARTAMENTOS MUNDAKA

Lorategi, 1-A
Tel.: 94 602 84 00
info@apartamentosmundaka.com
www.apartamentosmundaka.com

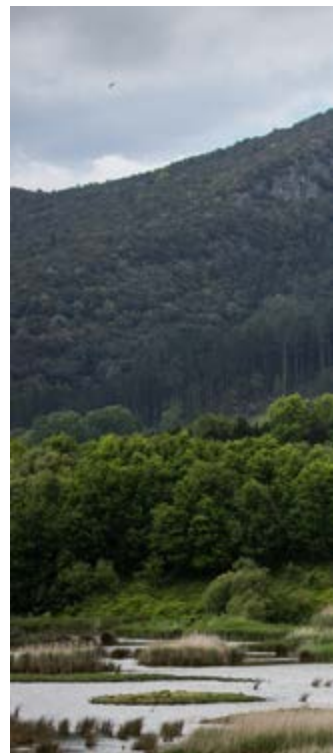

Albergue turístico

MUNDAKA

MUNDAKA HOSTEL & SPORTS CAFÉ

Santa Catalina, s/n
Tel.: 94 602 84 77
info@mundakahostel.com
www.mundakahostel.com





Campings

MUNDAKA

CAMPING PORTUONDO (1º)

Camping y bungalows

Ctra. Gernika-Bermeo

Tel.: 94 687 77 01

recepcion@campingportuondo.com

www.campingportuondo.com

IBARRANGELU

CAMPING ARKETA

Camping

Laidako hondartza, s/n

Tel.: 946 278 118 / 672 683 414

info@campingarketa.com

www.campingarketa.com

Otras empresas de Ocio



BASQUE WAYS

Visitas guiadas.

Tel.: 617 33 25 13

david@basque-ways.com

www.basqueways.com

URDAIBAI ON

Excursiones guiadas al
bosque Beresi.

Mundaka

Tel.: 626 859 477

urdaibaion@urdaibaion.com

www.urdaibaion.com

HELLO URDAIBAI

Agencia receptiva.

Apdo. Correos nº12

48370 Bermeo

Tel.: 627 477 180

info@hellourdaibai.com

www.hellourdaibai.com

VISIT URDAIBAI.EUS

Rutas turístico-culturales,
visitas a la carta y eventos.

Nueva Europa S.L

Carlos Gangoiti, 15 bajo

48.300 Gernika-Lumo

Tel.: 94 625 0606 / 634 243 762

nuevaeuropa@nuevaeuropa.com

www.visiturdaibai.com

SAP URDAIBAI

Asistencia personal,
transporte y acompañamiento.

Bizkaiko Jaurerria, 19

48370 Bermeo

Tel.: 662 906 989

jonander.sapurdaibai@gmail.com

Productos de Urdaibai

PRODUCTOS DE LA HUERTA

Joshua Rios

Gautegiz Arteaga
joshua@urresti.net

Longane

Bº Arranotegi, 2 - Bermeo
Tel.: 94 622 80 28 / 674 914 766
caserio.longane@gmail.com

Zelabe Barazkiak

Bº Orueta, Gautegiz Arteaga
Tel.: 635 209 152
idurrezelaia@gmail.com

CARNE DE CASERÍO

Nanike

Caserio Barrenetxe-Barri
Bº Idokiliz, 7 - Kortezubi
Tel.: 94 625 56 31 / 690 61 65 47
nanike@nanike.es
www.nanike.es

AGRICULTURA ECOLÓGICA

Aristieta Baserrria

Bº Kanpantxu, 12 - Ajangiz
Tel.: 94 625 85 00

Garin Eko-Produktuak

Bº Mendieta, Ajangiz
Tel.: 607 894 770
inigogarini@gmail.com

Lurkoi Baserrria

Bº San Bartolomé, 11A (Goierrri)
Busturia
Tel.: 607 400 022
lurkoi@lurkoibaserrria.com
www.lurkoibaserrria.com

KIWIS

Kiwis Intxausti

Caserio Etxebarri - Arratzu
Tel.: 94 625 73 31
kiwisintxausti@yahoo.es
www.kiwisintxausti.com

Loiolene Baserrria (Kiwis ecológicos)

Loiolene Baserrria, 9
Arratzu
Tel.: 94 625 44 54 / 665 739 345
loiolene@hotmail.com

PRODUCTOS LÁCTEOS

Asociación Bizkaigane (Lácteos Ecológicos)

Caserio San Miguel
Errigoiti
Tel.: 94 625 62 15
bizkaigane@hotmail.com

Santanako Esnea

Santana Baserrria 6
Terlegiz Auzoa - Kortezubi
Tel.: 685 796 174
maiderkobaulesti@
hotmail.com

QUESO DE OVEJA (IDIAZABAL)

Sabin Aranburu

Caserio Goikoetxe
Bº Mauma - Muxika
Tel.: 94 673 35 43

PAN DE CASERÍO

Ajangizko Ogia

Bº Mendieta, 44 - Ajangiz
Tel.: 94 625 83 60

Oraska Baserrriko Ogi Ekologikoa

Aldape Baserrria, Errigoiti
Tel.: 629 156 654
oraskaogia@gmail.com

MIEL

Caserio Ibargoiti

Kortezubi
Tel.: 94 625 23 68

Caserio Urkimendi

Bermeo
Tel.: 94 688 56 03 / 653 747 672

Nutripolen

Morga
Tel.: 659 094 471

ALUBIA DE GERNIKA

Caserio Zubiaurre Goikoa

Ajangiz
Tel.: 94 625 68 82

Nanike

Caserio Barrenetxe-Barri
Bº Idokiliz, 7 - Kortezubi
Tel.: 94 625 56 31 / 690 616 547
nanike@nanike.es
www.nanike.es

BIZKAIKO TXAKOLINA

Bodegas Itsasmendi

Bº Arane, 3 - Gernika-Lumo
Tel.: 94 627 03 16 / 677 58 03 62
www.bodegasitsasmendi.com

Amunategi Txakolina

Bº San Bartolomé - Busturia
Tel.: 685 73 73 98
anton.aranburu@gmail.com

Bodega Berroja

Bº Berroja
Muxika
Tel.: 94 410 62 54
txakoli@bodegaberroja.com
www.bodegaberroja.com

Txakoli Merrutxu

Caserio Merrutxu
Bº Merru,15
Ibarrangelu
Tel.: 94 627 64 35 / 626 86 03 95

Bodega Talleri

Bº Erroteta, s/n
48115 Morga
Tel.: 94 465 16 89 / 637 737 540
info@bodegatalleri.com
www.bodegatalleri.com



Recuerdos

ARROYABE GASTROTIENDA

Conservas artesanas de pescado.
Prantzisko Deuna, 3 - Bermeo
Tel.: 94 618 66 67

BUZTIN ZERAMIKA DENDA

San Frantzisko, 4 - Bermeo
Tel.: 68 573 74 02
mjdapousa@yahoo.es

EUSKAL SOUVENIRS

Tienda de regalos culturales
del País Vasco.
Andra Mari, s/n - Gernika-Lumo
Tel.: 94 625 19 30
www.euskalsouvenirs.com

FIDEL BILBAO NAUTICO

Lope Díaz de Haro, 15
Bermeo
Tel.: 94 688 04 12

GEUZETXUEK

Tienda de delicatessen y artículos
típicamente vascos.
Askatasun Bidea, 1 bajo - Bermeo
Tel.: 94 688 25 42

YOSU MEABEBASTERRETxea

Tallista de piedra y madera. Taller
Exposición.
Ariatxa, 18 - Muxika
Tel.: 656 770 880
www.harriapiedra.es

MUNDAKA BC

Marca vasca de moda y accesorios.
Lehendakari Agirre Enparantza
Mundaka
Tel.: 94 465 54 56
info@mundakabc.com
www.mundakabc.com
www.mundakabestore.com

PASTELERÍA ATELA

Rellenos de San Juan.
Ispizua tar Segundo - Bermeo
Tel. 94 688 50 31

PASTELERÍA GAZTELUGATXE

Pastas huellas de San Juan de
Gatzelugatxe.
Nardiz tar Jon, 26 - Bermeo
Tel. 94 688 03 06

UHAINA SURF & ART

Creaciones artesanas y
personalizadas.
Erremendio, 19 - Bermeo
Tel. 615 793 362
info@uhaina.es
www.uhaina.es

URDAIBAICO PLAZA

Productos de Euskal Herria.
Andra Mari, 7 - Gernika-Lumo
Tel.: 94 685 46 99
urdaibaikoplaza@hotmail.com
www.urdaibaikoplaza.com

Teléfonos de interés

AYUNTAMIENTOS

Ajangiz 94 625 19 13	Ea 94 627 52 27	Forua 94 625 51 16	Kortezubi 94 625 50 53	Murueta 94 625 24 51
Arratzu 94 625 68 84	Elantxobe 94 627 61 08	Gautegiz Arteaga 94 625 29 53	Mendata 94 625 47 22	Muxika 94 625 27 01
Bermeo 94 617 91 00	Ereño 94 625 46 21	Gernika-Lumo 94 627 02 00	Morga 94 625 22 70	Nabarniz 94 625 50 77
Busturia 94 687 00 50	Errigoiti 94 625 41 90	Ibarrangelu 94 627 60 04	Mundaka 94 617 72 00	Sukarrieta 94 687 07 15

OFICINAS DE INFORMACIÓN TURÍSTICA

OFICINA DE TURISMO DE BERMEO

Lamera, s/n
Tel.: 94 617 91 54
www.bizibermeo.eus
turismoa@bermeo.eus

OFICINA DE TURISMO DE GERNIKA-LUMO

Artekale, 8
Tel.: 94 625 58 92
www.gernika-lumo.net
turismo@gernika-lumo.net



OFICINA DE TURISMO DE MUNDAKA

Joseba Deuna, s/n
Tel.: 94 617 72 01
www.mundakaturismo.com
turismo.mundaka@bizkaia.org



PUNTO DE INFORMACIÓN DE MENDATA

Eleixalde, s/n
Tel.: 94 625 72 04
www.mendata.es
turismo.mendata@bizkaia.org

GESTIÓN TURÍSTICO COMARCAL-URREMENDI

Plaza Domingo Alegría, s/n
Gernika-Lumo
Tel.: 94 625 76 09
www.turismourdaibai.com
urremendi@urremendi.org

ABIERTAS EN TEMPORADA

OFICINA DE TURISMO DE EA

Donibane enparantza
Tel.: 649 354 834

PUNTO DE INFORMACIÓN SAN JUAN DE GAZTELUGATXE

URGENCIAS

HOSPITAL GERNIKA-LUMO

Aita Luis Villasante, 8-10
Tel.: 94 627 40 00

EMERGENCIAS 112

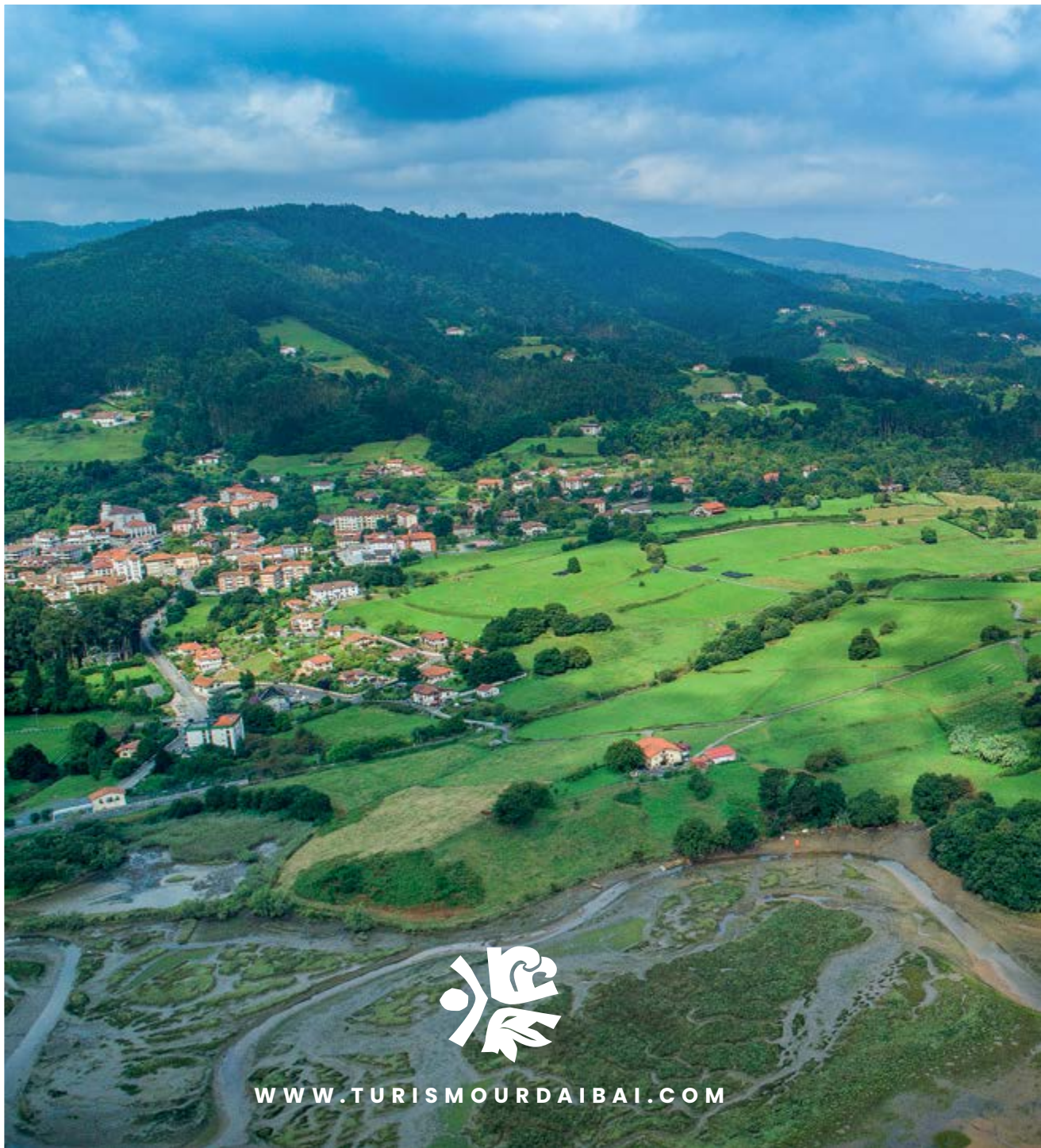

WWW.TURISMOURDAIBAI.COM

